Procedura
współdziałania na wypadek zrzutu nieczystości do wód lub ziemi w Gminie Goleniów

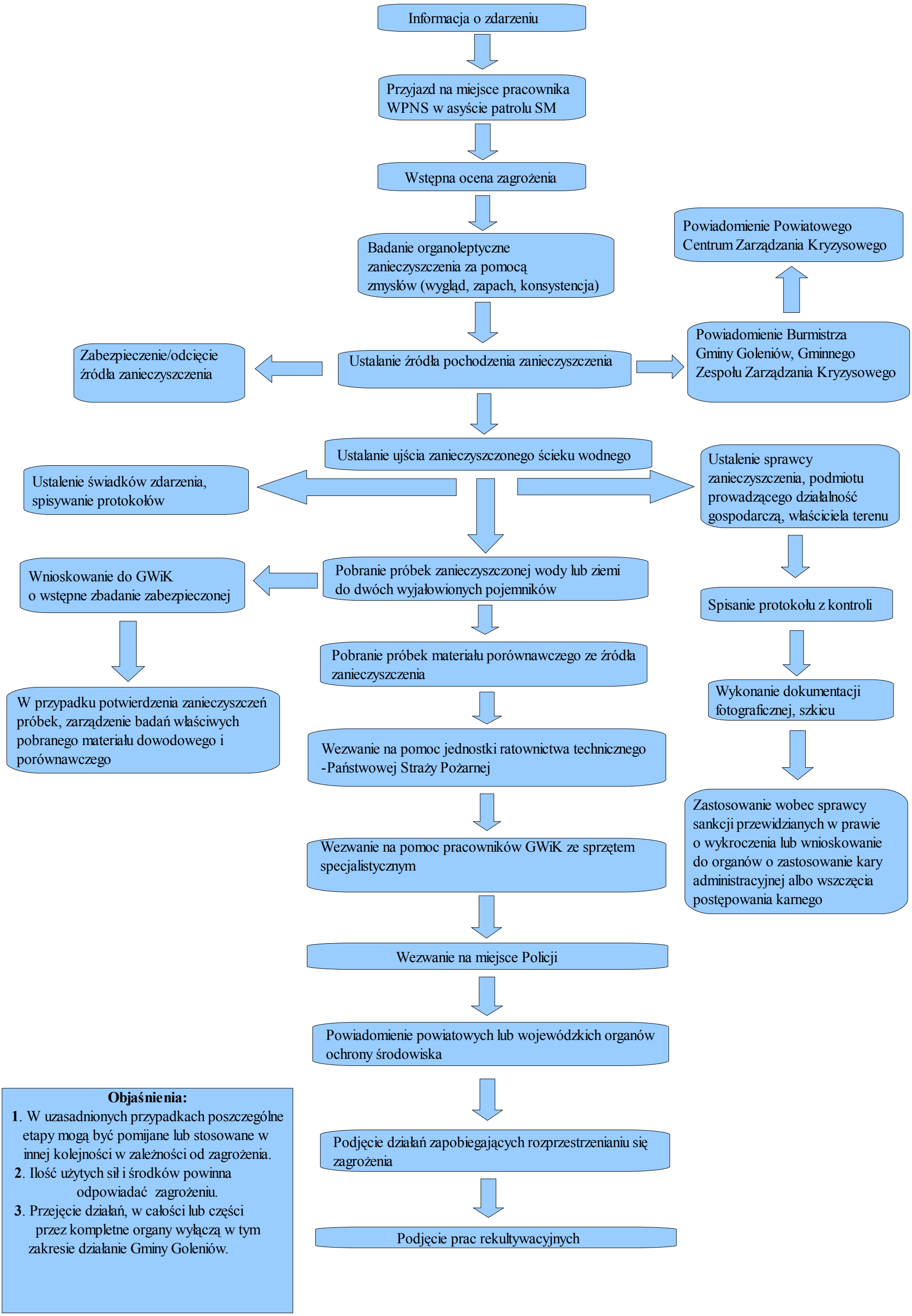

Objaśnienia:

1. W uzasadnionych przypadkach poszczególne etapy mogą być pomijane lub stosowane w innej kolejności w zależności od zagrożenia.

2. Ilość użytych sił i środków powinna odpowiadać zagrożeniu.

3. Przejęcie działań, w całości lub części przez kompletne organy wyłączą w tym zakresie działanie Gminy Goleniów.